

VÝKAZ DOSAVADNÍHO A NOVÉHO STAVU ÚDAJŮ KATASTRU NEMOVITOSTÍ

Dosavadní stav				Nový stav										
Označení pozemku parc. číslem	Výměra parcely		Druh pozemku Způsob využití	Označení pozemku parc. číslem	Výměra parcely		Druh pozemku Způsob využití	Typ stavby Způsob využití	Způsob určení výměry	Porovnání se stavem evidence právních vztahů				
	ha	m ²			ha	m ²				Díl přechází z pozemku označeného v katastru nemovitostí	dřívejší poz. evidenci	Číslo listu vlastnictví	Výměra dílu	
324/1	63	11	ostat.pl. ostat. komunikace	324/1	62	35	ostat.pl. ostat. komunikace		0	324/1	10001	62	35	
				324/4		76	ostat.pl. jiná plocha		0	324/1	10001			76
	63	11			63	11								

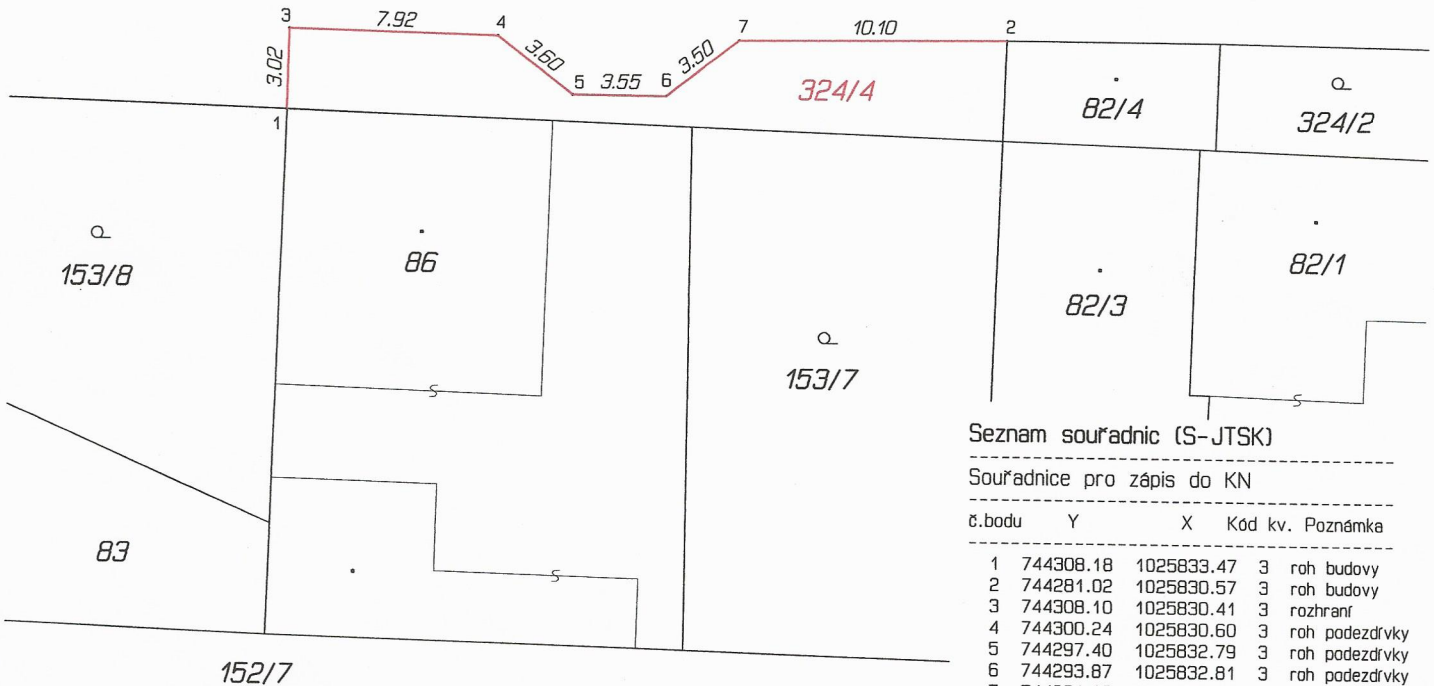

324/1



Seznam souřadnic (S-JTSK)

Souřadnice pro zápis do KN

č.bodu	Y	X	Kód kv.	Poznámka
1	744308.18	1025833.47	3	roh budovy
2	744281.02	1025830.57	3	roh budovy
3	744308.10	1025830.41	3	rozhraní
4	744300.24	1025830.60	3	roh podezdřivky
5	744297.40	1025832.79	3	roh podezdřivky
6	744293.87	1025832.81	3	roh podezdřivky
7	744291.12	1025830.68	3	roh podezdřivky

GEOMETRICKÝ PLÁN pro - rozdělení pozemku	Geometrický plán ověřil úředně oprávněný zeměměřický inženýr: Jméno, příjmení: ing. Marie Moresová Číslo položky seznamu úředně oprávněných zeměměřických inženýrů: 663/1995 Dne: 13.6.2018 Číslo: 63/2018 Náležitosti a přesnost odpovídá právním předpisům.	Stejnopis ověřil úředně oprávněný zeměměřický inženýr: Jméno, příjmení: ing. Marie Moresová Číslo položky seznamu úředně oprávněných zeměměřických inženýrů: 663/1995 Dne: 22.6.2018 Číslo: 70/2018 Tento stejnopis odpovídá geometrickému plánu v elektronické podobě uloženému v dokumentaci katastrálního úřadu. Ověření stejnopisu geometrického plánu v listinné podobě.	
	Vyhotovitel: STAV GEO Praha, s.r.o. Váňkova 802/20, Praha 8, 181 00 mob: 602613233	Katastrální úřad souhlasí s otiskováním parcel. KÚ pro Středočeský kraj KP Mělník Ing. Hana Pospíchalová PGP-944/2018-206 2018.06.20 12:07:12 CEST	
	Číslo plánu: 439 - 59 / 2018		
	Okres: Mělník		
Obec: Kozmín			
Kat. území: Kozmín			
Mapový list: Kralupy n/Vlt 7-2/34			
Dosavadním vlastníkům pozemků byla poskytnuta možnost seznámit se v terénu s průběhem navrhovaných nových hranic, které byly označeny predepsaným způsobem: zdmi			